

TPC and the Islamic Burial Ground *TPC Alanı ve İslami Gömütler*

Arek Marciniak

The 2012 season brought about the beginning of the field work in the previously unexcavated area located on the SW slope of the southern prominence of the Neolithic Mound. This new excavation zone was named the TP Connection Area (TPC). The ultimate goal of this project is to connect the stratigraphy in the TP Area, excavated between 2001-2008, with the main stratigraphic sequence in the South. The goal of this year's work carried out in selected parts of the TPC Area was to identify Neolithic constructions and to start excavating them. During this process eight burials (6 adults and 2 children) were identified and excavated. We believe these to be a part of the Islamic cemetery located on top of the mound, which was in use for a long period of time, probably from the middle of the 12th to the middle of the 17th century.

2012 sezonunda Neolitik Höyük'ün güneybatı yamacında yeni bir kazı alanı açılmıştır. Bu kazı alanı TP Bağlantı Alanı (TPC) olarak adlandırılmıştır. Buradaki çalışmaların amacı 2001-2008 yılları arasında kazısı yapılan TP Alanı ile Güney Alanı'nı stratigrafik olarak birleştirebilmektir. TPC'nin sadece belirli yerlerinde gerçekleşen bu seneki çalışmaların amacı Neolitik döneme ait yapıları belirlemek olmuştur. Bu süreçte, sekiz bireyin mezarı (altı yetişkin ve iki çocuk) ortaya çıkarılmıştır. Bu mezarların 12. Yüzyılın başından 17. Yüzyılın sonuna kadar kullanılmış bir Müslüman mezarlığın parçası olduğunu düşünüyoruz.

West Mound Excavations *Batı Höyük Kazıları*

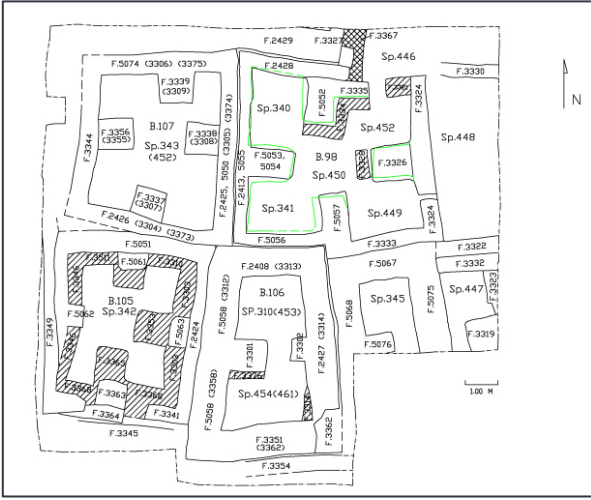

Plan of buildings uncovered within Trench 5. *Açma 5 içerisinde yer alan Kalkolitik dönemi binaları.*

Trench 5 Açma 5 (Peter Beihl) Trench 5 contains four buildings that have complex biographies, building and use phases. This season's excavations focused on understanding the construction phases of these buildings. Removing walls and parts of walls turned out to reveal much more information than anticipated, mostly about the stratigraphy and micro-stratigraphy of construction features, and about construction techniques and materials.

Açma 5'in sınırları içerisinde karmaşık inşaa ve kullanım evrelerine sahip olan dört adet bina bulunmaktadır. Bu yılki çalışmalar binaların inşaa evrelerini ortaya çıkarmak üzerine yoğunlaşmıştır. Kazılar sırasında binaların inşaa yöntemleri ve yapı öğelerinde kullanılan malzemeler hakkında ilginç bilgiler edinmiştir.

Trench 8 Açma 8 (Burçin Erdoğan) This was the last season of fieldwork of the University of Thrace, Edirne. The first aim of this year's excavation was to reach the floors of Building 94, which was first excavated in 2010. Overall the structure was demarcated on the western, northern and southern sides, respectively by walls and internal buttress. The building contains two benches, and a crawl-hole or doorway on its southern wall. The building has an uneven floor consisting of a compact whitish colored layer, relatively rich in finds such as pottery sherds, animal bones, shells and chipped stones. A sherd with a human figure is noteworthy.

Bu yıl, Trakya Üniversitesi tarafından yürütülen Açma 8 kazılarının sonucusunu getirmiştir. Bu kazı sezonunun ana amacı, ilk kez 2010 yılında kazılan Bina 94'ün tabanına erişmek olmuştur. Bina genel olarak batı, kuzey ve güney taraflarında duvarlar ve payandalarla belirlenmiştir. Güney duvarında payanda F.2974'nin yanında bir geçit veya kapı bulunmuştur. Binanın düzgün olmayan tabanı beyaz renkte olup, çanak çömlek parçaları, hayvan kemikleri, deniz kabukları ve taş parçaları içermektedir. Üzerinde insan betiminin olduğu bir çanak çömlek parçası kayda değer bir buluntudur.

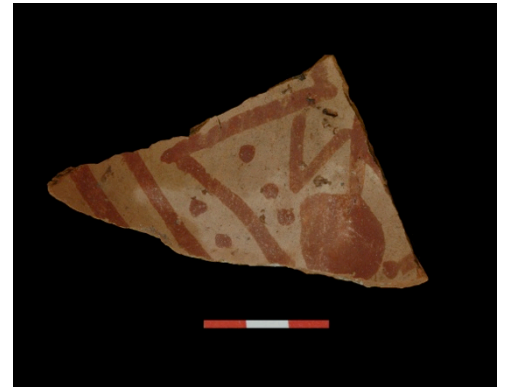

Sherd with human torso. *İnsan figürlü seramik parçası. Photo Nejat Yücel*